DISTRICTS UNSS 2025

PUBLICS ET PRIVÉS SOUS CONTRAT

NOUVELLE-CALÉDONIE
UNSS
Union Nationale du Sport Scolaire

PROVINCE DES ÎLES LOYAUTÉ

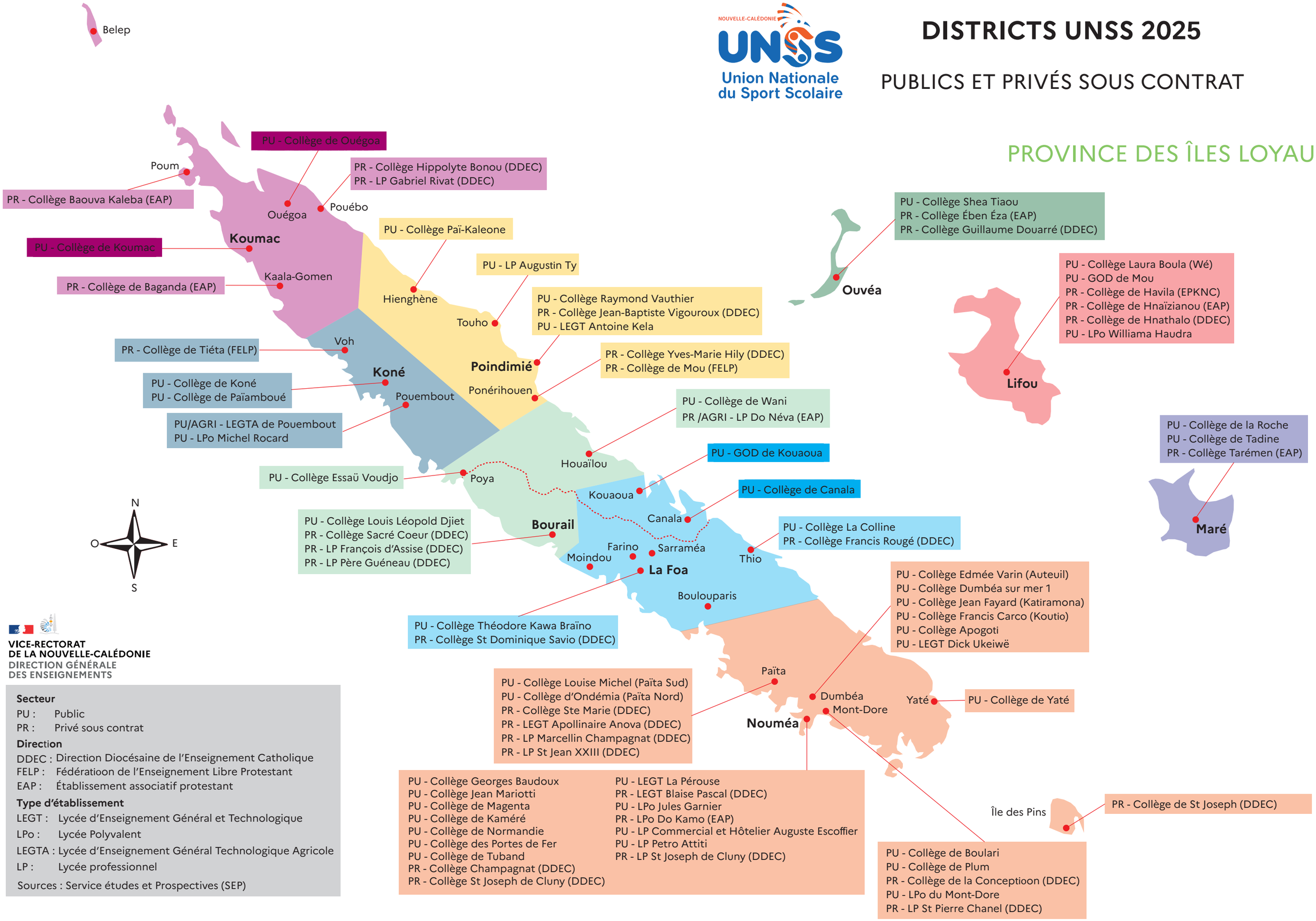

VICE-RECTORAT
DE LA NOUVELLE-CALÉDONIE
DIRECTION GÉNÉRALE
DES ENSEIGNEMENTS

Secteur
PU : Public
PR : Privé sous contrat

Direction
DDEC : Direction Diocésaine de l'Enseignement Catholique
FELP : Fédératioon de l'Enseignement Libre Protestant
EAP : Établissement associatif protestant

Type d'établissement
LEGT : Lycée d'Enseignement Général et Technologique
LPo : Lycée Polyvalent
LEGTA : Lycée d'Enseignement Général Technologique Agricole
LP : Lycée professionnel

Sources : Service études et Prospectives (SEP)